SCHLOSS HOHENDORF
mindful living

Mit Turm, Charme und Terrasse:

Second home:
Moderne Schloss-Ferien-Apartments in Ostseenähe

Weihnachtskonzert am 19.12.2026 und Besichtigung



November 2026

Am 19. Dezember 2026 lädt Schloss Hohendorf zu seinem traditionellen, beliebten Überraschungs-Weihnachtskonzert ein. Bis zu 8 Absolventen der Hochschule für Musik und Theater Rostock unter der Leitung von Stephan Imorde, Professor für Klavier, beeindrucken das Publikum Jahr für Jahr mit klassischen, aber auch modernen und virtuosen Stücken, sowie kleinen Anekdoten zur Weihnachtszeit. Dieses Event ist eine gute Gelegenheit auch für Kaufinteressenten, das Anwesen mit all seinen Facetten kennenzulernen und zu erleben, ein Wohngefühl zu erspüren, und die Umgebung zu erforschen.

Kennenlern-Wochenende 19./20.12.2026

Real-Estate-Weekend-Special mit Weihnachtskonzert

2 Übernachtungen inkl. Frühstück,
Welcome-Drink, Konzert und After-Show-Dinner mit den Künstlern

Ab 299,-€ für 2 Personen im Schloss Studio

(zzg. Endreinigung 65,-, nach Verfügbarkeit)



Weitere Informationen und Vereinbarung zu individuellen Besichtigungsterminen unter www.schloss-hohendorf.de, 0178-3110497 oder c.naujok@schloss-hohendorf.de.

Kreative Wohnideen für moderne Schloss Apartments:

Beispiele für ein Studio, ein Turm-Apartment und die ehemalige Wohnung des Grafen

Unterschiedlicher und individueller können Apartments in einem Anwesen nicht sein: ob ein tiny Hide-away mit Küchenzeile auf 25qm, ein traumhaftes, helles Apartment mit Ausrichtung nach Süden, Westen und Osten auf 70qm, ein extravagantes Apartment mit großzügiger Aufteilung auf 73qm Fläche und zwei Turmebenen oder aber eine Luxus-Wohnung mit Terrasse und direktem Zugang zum Schlosspark (105qm) - wir stellen vor, wie individuelle Räume kreativ und geschmackvoll gestalten werden können.



Tiny Studio auf 25qm kommt ganz groß raus

Das gemütliche Appartement 16 im Schloss Hohendorf verbindet historischen Charme mit modernem Wohnkomfort. Der helle Wohn- und Schlafbereich mit großzügigen Fenstern und hochwertigem Holzboden bietet vielfältige Möglichkeiten zur individuellen Gestaltung. Eine integrierte Küchenzeile sowie ein modernes Duschbad ergänzen die durchdachte Raumaufteilung. **(Preis: 103.450€)**

Sanierung
Schlossanlage Hohendorf

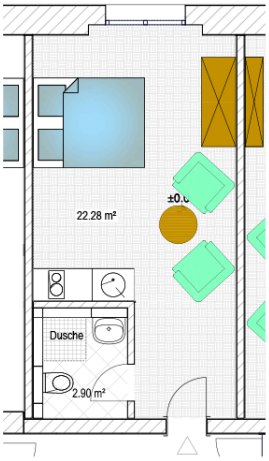



Obergeschoss Appartement 18

1-Zimmer Appartement
Flächenberechnung App. 18 OG
Wohn- und Zubehörflächen

App. 18 mit Flächen...	
innerhalb d. Wohnung	= 25,18 m²
Abst. außerhalb d. Wohnung	= 0,00 m²
Gesamt	**= 25,18 m²**



Grundriss Maßstab M 1:50

Inspirationen:











Herrschaftliches Wohnerlebnis: Die Wohnung des Grafen

Unser Highlight ist die zum Verkauf stehende ehemalige Wohnung des Grafen. Sie ist Teil der von dem Grafen selbst bewohnten Einheit und liegt im 1. Stock im Ostflügel mit Südausrichtung, Blick in den 3 ha großen Schlosspark und weiteren großen Fenstern mit Blick nach Westen und Osten. Die knapp 71m² große Wohnung verfügt über einen großzügigen Eingangsbereich, einen Wohn- und Küchenbereich, ein Schlafzimmer, sowie ein herrschaftliches, modernes Duschbad mit hohen Fenstern, sowie einen Abstellraum. Sie ist behindertenfreundlich. **(Preis: 350.000€)**

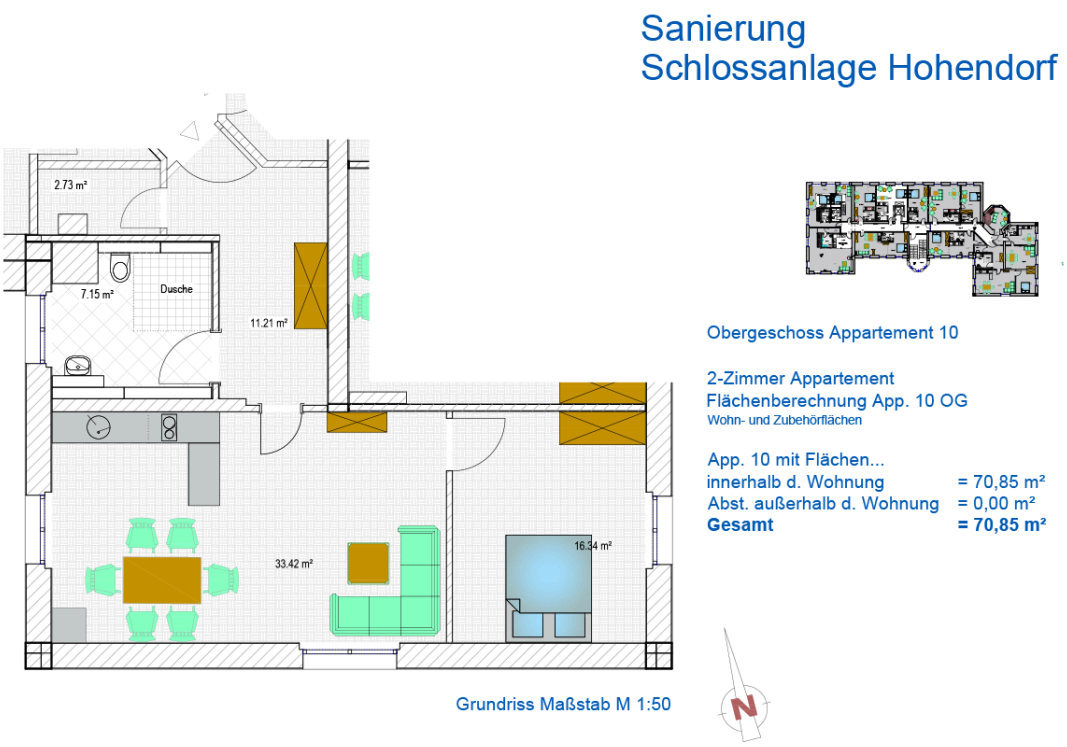

Inspirationen:











Exklusives Turm-Apartment auf 2 Ebenen

Das Leben im exklusiven, knapp 74 qm großen Turm-Apartment bietet ein ganz besonderes Wohnambiente: Neben einer Wohnküche und einem großzügigen Wohnzimmer mit Ost-Ausrichtung ist der Turm auf zwei Ebenen ausgebaut, so dass sich im oberen Bereich des Turmes ein Schlafzimmer befindet, und im unteren Bereich des Turmes mit rundum-Fenstern ein gemütliches Lesezimmer entstehen kann. **(Preis: 340.500€)**

Sanierung
Schlossanlage Hohendorf

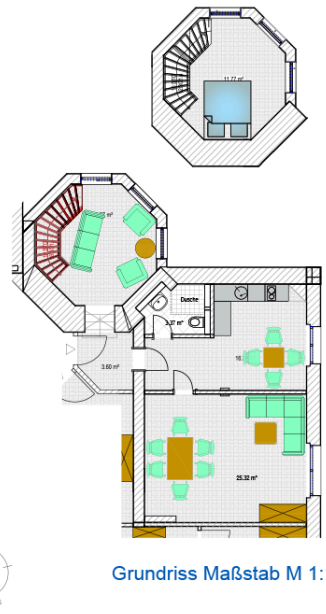

Grundriss Maßstab M 1:100



Obergeschoss Appartement 09

4-Zimmer Appartement
Flächenberechnung App. 09 OG
Wohn- und Zubehörflächen

App. 09 mit Flächen...

innerhalb d. Wohnung	= 73,77 m²
Abst. außerhalb d. Wohnung	= 0,00 m²
Gesamt	**= 73,77 m²**

Inspirationen:













Luxus auf 105qm und Terrasse mit Zugang zum Schlosspark

Als Highlight im Schloss Hohendorf gilt das größte Apartment , das zusammen mit der Wohnung des Grafen ebenfalls vom Grafen selbst bewohnt wurde. Es befindet sich auf 105qm im Erdgeschoss, und führt über eine großzügige Terrasse in den 3 ha großen, von Lenné entworfenen Schlosspark. Das Schlafzimmer bietet ein ensuite Duschbad, sowie einen großzügigen Flur, über den ein weiteres Wohn-Bad mit Dusche, die geräumige Wohnküche und das nach Süden ausgerichtete Wohnzimmer erreichbar sind. **(Preis: 500.500€)**

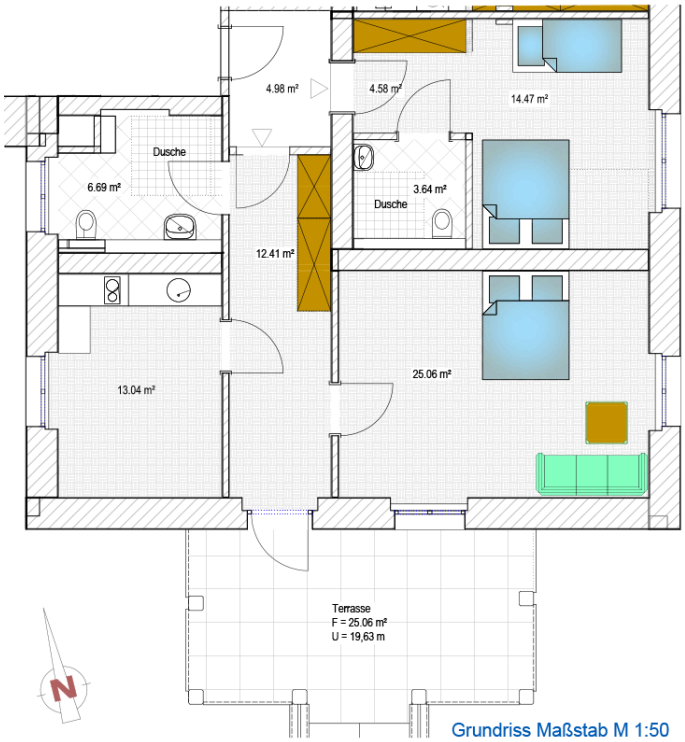

Grundriss Maßstab M 1:50

Sanierung Schlossanlage Hohendorf

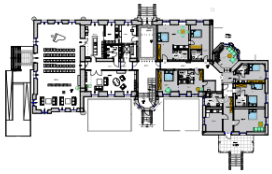

Erdgeschoss Appartement 04 und 05

3-Zimmer Appartement
Wohn- und Zubehörflächen

App. 04 mit Flächen...	
innerhalb d. Wohnung	= 22,69 m²
Abst. außerhalb d. Wohnung	= 3,81 m²
	= 26,50 m²
App. 05 mit Flächen...	
innerhalb d. Wohnung	= 57,20 m²
Abst. außerhalb d. Wohnung	= 16,23 m²
	= 73,43 m²
Vorflur	= 4,98 m²
Gesamt	**= 104,91 m²**

Inspirationen:













Noch mehr Schlossmomente gibt’s auf unseren Social-Media-Kanälen.

Christina Naujok
Tel: 0178 - 3110497
E-Mail: c.naujok@schloss-hohendorf.de

Weitere Informationen und www.schloss-hohendorf.de.

VRCONNEXION, Hafenstraße 35, 23568, Lübeck, Germany

Sie können sich jederzeit abmelden oder Ihre Kontaktdaten bearbeiten.

Powered by:
GetResponse